Diplomfeier der HFPC 2017

Die diesjährige Diplomfeier war der Abschluss einer drei Jahre dauernden tertiären Ausbildung. Von den zwölf Studenten, welche sich zur Diplomprüfung angemeldet hatten, konnten zehn das eidgenössische Diplom zum Chemietechnologen erlangen.
Um zur Diplomprüfung zugelassen zu werden, mussten sie zuerst die sechzehn Weiterbildungsmodule, welche die drei Themenbereiche Fach-, Sozial- und Methodenkompetenz beinhalten, erfolgreich abschliessen.
Die Diplomprüfung umfasste eine drei Monate dauernde Diplomarbeit im angestammten Arbeitsumfeld der Kandidaten mit benoteten Meilensteinsitzungen mit den zugeteilten Experten und der rund vierzigseitigen Diplomarbeit. Die Präsentation mit anschliessenden Vertiefungsfragen bildete den mündlichen Teil der Prüfung. Weitere Informationen unter www.cp-technologe.ch
Am 30. Mai und 1. Juni 2017 wurde zum elften Mal diese Prüfung durchgeführt. Bis heute erlangten 114 Studenten den Titel Eidg. Dipl. Chemietechnologe. Sie werden in den Firmen in unterschiedlichen Positionen eingesetzt. Einige werden als Vorgesetzte in der Produktion zum Beispiel als Meister oder Betriebsleiter eingesetzt, andere als Projektleiter in der Entwicklung oder in der Ausbildung und wieder andere benutzen diese Weiterbildung als Sprungbrett für ein Studium.
Da sich die Bildungslandschaft in der Schweiz stark verändert, genügt es heute nicht mehr, sich intern weiterzubilden und jahrelange Erfahrungen im Betrieb zu sammeln. Immer öfters wird eine tertiäre Weiterbildung mit einem eidgenössisch anerkanntes Diplom gefordert, welches als Leistungsausweis dient.
Die diesjährige Diplomfeier startete mit einem sehr interessanten Rundgang durch die Brauerei Feldschlössli. Wir erfuhren in einer Tonbildschau etwas über die Geschichte der Firma, die verschiedenen Schritte zur Bierherstellung konnten wir in den verschiedenen Gebäuden im Rundgang besichtigen. Das Probieren von verschiedenen Bieren durfte auch nicht fehlen.
Zwischen dem Apéro überreichte Marcel Dürr, Präsident der QSK, den anwesenden Diplomanden das eidgenössische Diplom und die Diplomnoten. Guido Hess von der Aprentas, welcher sie durch die Weiterbildung begleitet hatte, überreichte ihnen ein schönes Geschenk. Anschliessend folgte der gemütliche Teil mit Nachtessen und dem Austausch über diverse Episoden und Erfahrungen der vergangen drei Jahre.
Herzliche Gratulation den neuen eidg. Dipl. Chemietechnologen 2017:
Ehrentraut Waldemar, Hutter Fabian, Jovic Drazen, Kelmendi Korab, Krüger Jürgen, Labus Michael, Sljivic Andrija, Stadler Michel, Stricker Konrad, Tröndle Johannes.

Daniel Müller
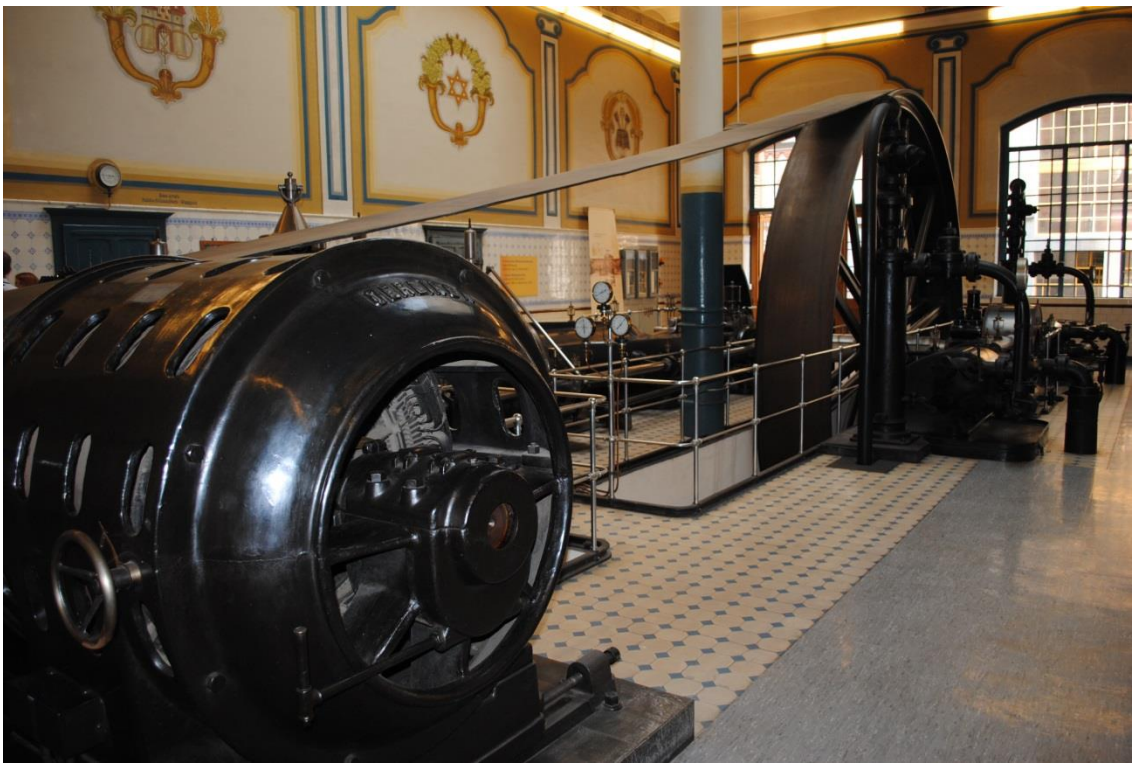
Ressort Weiterbildung